Organigramm der Lebenshilfe BAB mit Zuständigkeiten

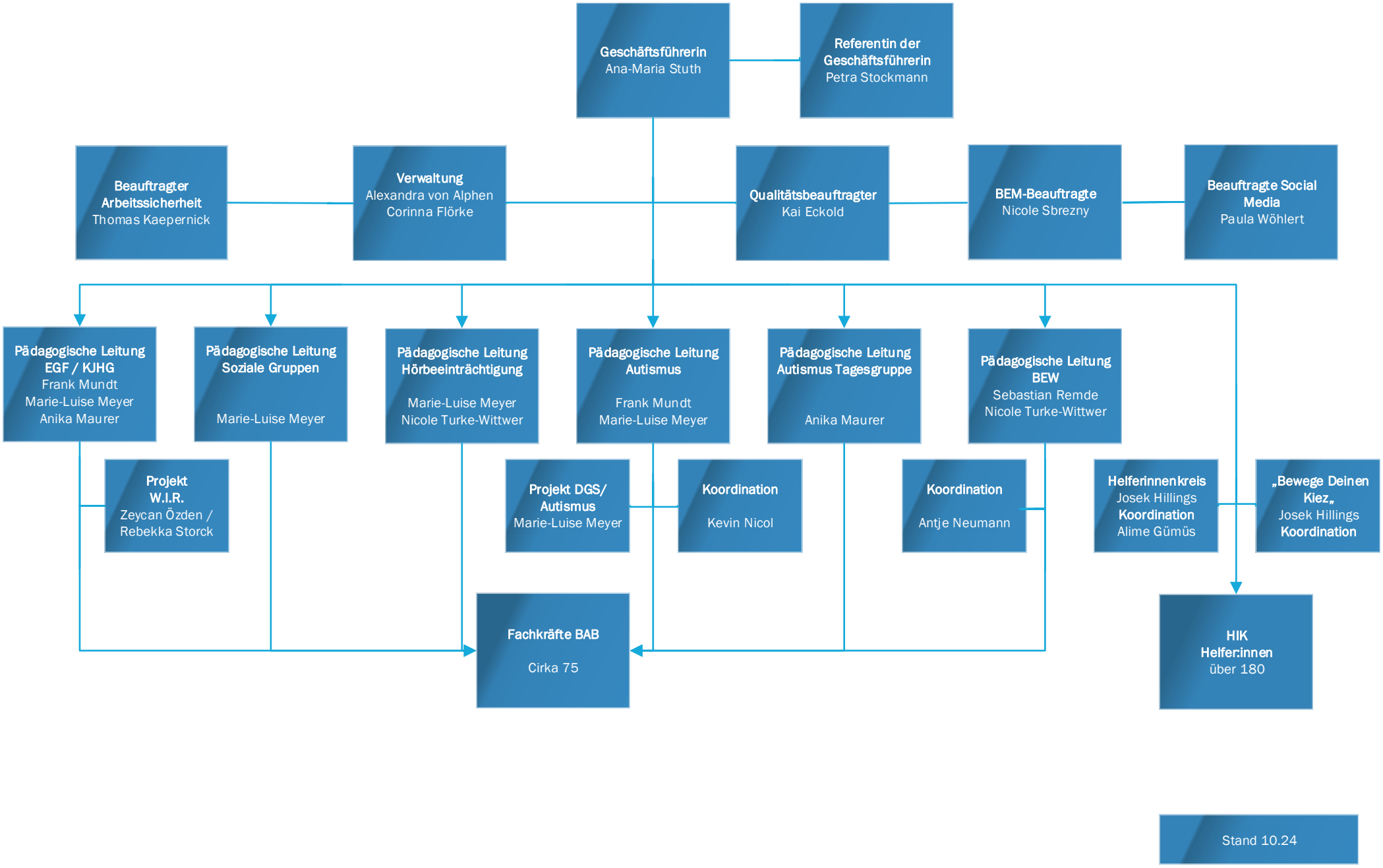

Stand 10.24